

JEDNOSTKA  
PROJEKTOWA



OS. KONSTYTUCJI 3 MAJA 14a  
63-200 JAROCIN

Tel. 603 333 671  
fax. 62 505 43 15

NAZWA OBIEKTU  
BUDOWLANEGO

**PRZEBUDOWA DROGI GMINNEJ 761533P  
WYREBIN DĘBÓWIEC**

INWESTOR

**GMINA KOZMIN WLKP.  
ul. Stary Rynek 11  
63-720 KOZMIN WLKP.**

RYSunEK

**PLAN ORIENTACYJNY**

PROJEKTANT

**mgr inż. Ireneusz Ignaszak  
UAN – 8386/7/8**

PODPIS

OPRACOWAŁ

**inż. Paweł Ignaszak**

PODPIS

SPRAWDZIŁ

**mgr inż. Andrzej Tomaszewski  
27/85Pw 370/88/Pw**

PODPIS

stadium	branża	skala	data	numer rysunku
Projekt budowlany	Drogowa	1 : 25000	04.2020	1

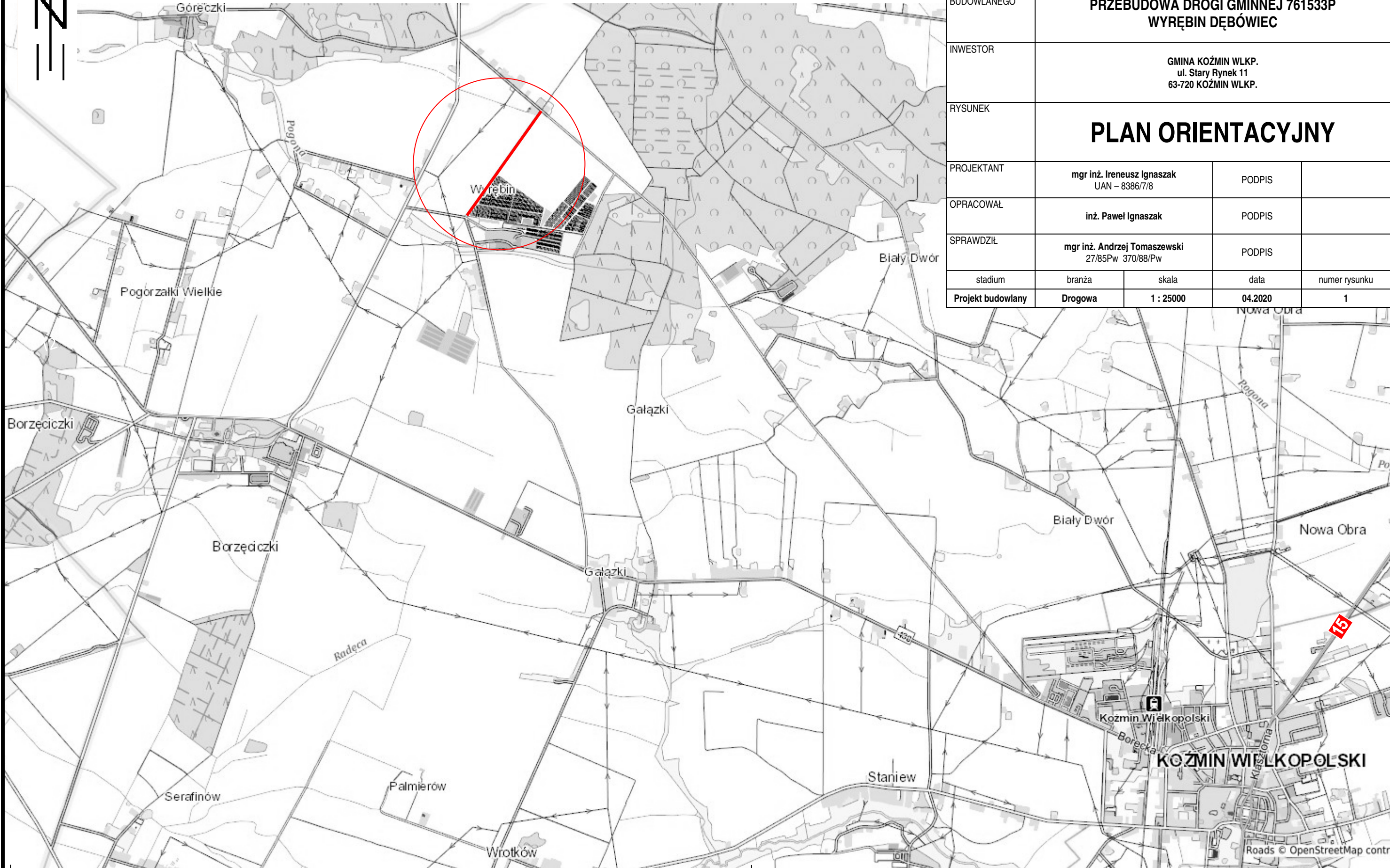

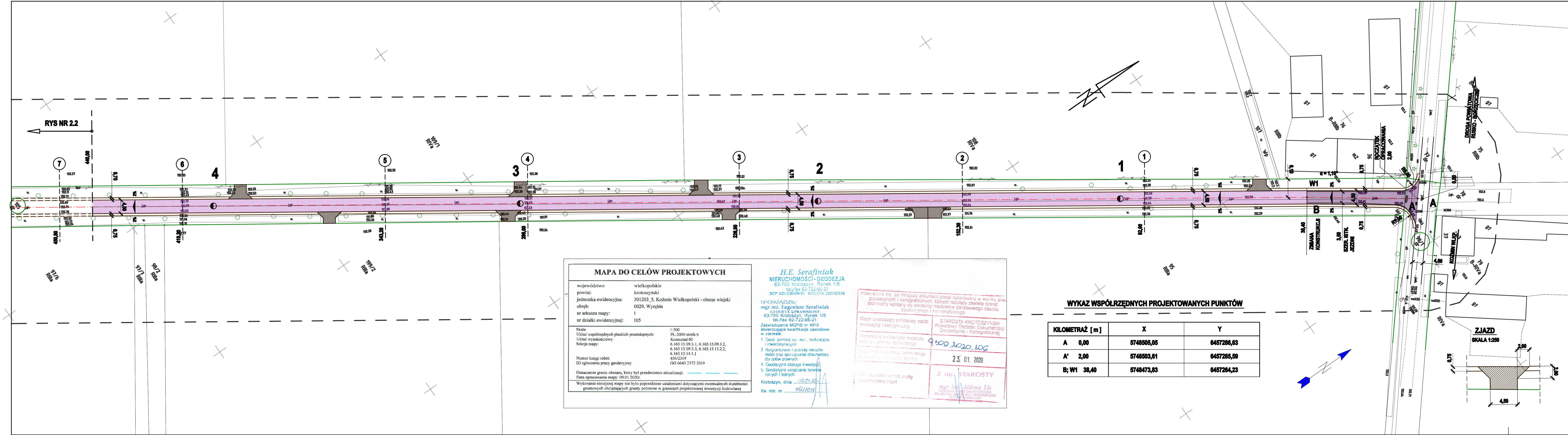

**LEGENDA**

- WZMOCNIENIE ISTN. NAWIERZCHNI - NAKŁADKA Z BETONU ASFALTOWEGO ORAZ DWURĘSTRONNE POSZERZENIE JEZDNI PO 0,5 m - PEŁNA KONSTRUKCJA
- NAWIERZCHNIA - BETON ASFALTOWY
- ZJAZDY - KRUSZYWO STABILIZOWANE MECHANICZNE
- POBOCZE Z KRUSZYWA ŁAMANEGO STABILIZOWANEGO MECHANICZNE
- GRANICE DZIAŁEK
- NR PRZEKROJÓW POPRZECZNYCH

**MAPA DO CELÓW PROJEKTOWYCH**

województwo:	wielkopolskie
powiat:	krotoszyński
jednostka ewidencyjna:	301203_5, Koźmin Wielkopolski - obszar wiejski
obręb:	0029, Wyrębin
nr arkusza mapy:	1
nr działki ewidencyjnej:	105
Skala:	1:500
Układ współrzędnych płaskich prostokątnych:	PL-2000 strefa 6
Układ wysokościowy:	Kronsztad 60
Sekcja mapy:	6.165.15.09.3.1, 6.165.15.09.3.2, 6.165.15.09.3.3, 6.165.15.13.2.2, 6.165.15.14.1.1, 456/2019
Numer księgi robót:	GG 6640 2372.2019
ID zgłoszenia pracy geodezyjnej:	
Oznaczenie granic obszaru, który był przedmiotem aktualizacji:	
Data opracowania mapy: 09.01.2020r.	
Wykonanie niniejszej mapy nie było poprzedzone ustaleniami dotyczącymi ewentualnych służebności gruntowych obciążających grunty położone w granicach projektowanej inwestycji budowlanej	

**H.E. Serafiniak**  
**NIERUCHOMOŚCI - GEODEZJA**  
 63-700 Krotoszyn, Rynek 1/6  
 tel./fax 62-722-66-21  
 NIP 621-100-09-51 REGON 250140954

**SPORZĄDZIŁ:**  
 mgr inż. Eugeniusz Serafiniak  
 CIĘŻKIŁKA LIPKAWIANTONY  
 63-700 Krotoszyn, Rynek 1/6  
 tel./fax 62-722-66-21  
 Zaświadczenie MGPIB nr 4915  
 stwierdzające kwalifikacje zawodowe w zakresie:  
 1. Geod. pomiary syst. wys. i realizacyjne i inwentaryzacyjne  
 2. Rzutniczenie i podziały nieruchomości oraz sporządzanie dokumentacji dla celów prawnych  
 3. Geod. obsługa inwestycji  
 4. Geod. urzędowanie terenów rolnych i leśnych.

Krotoszyn, dnia 09.01.2020r.  
 Ks. rob. nr 456/2019

Posiada się za niniejszy dokument został opracowany w wyniku prac geodezyjnych i kartograficznych, których rezultaty zawiera operat techniczny wpisany do ewidencji materiałów państwowego zasobu geodezyjnego i kartograficznego

Organ prowadzący państwowy zasób geodezyjny i kartograficzny: STAROSTA KROTOSZYŃSKI Powiatowy Ośrodek Dokumentacji Geodezyjnej i Kartograficznej

Identyfikator ewidencyjny materiału techniczny - operat techniczny: 9.600.1020.106

Data wystawienia operatu technicznego do ewidencji państwowego zasobu geodezyjnego i kartograficznego: 23.01.2020

Imię, nazwisko i podpis osoby reprezentującej organ: Z up. STAROSTY mgr inż. Aldona Lis

**WYKAZ WSPÓLRZĘDNYCH PROJEKTOWANYCH PUNKTÓW**

KILOMETRAŻ [m]	X	Y	
A	0,00	5748505,05	6457286,63
A'	2,00	5748503,61	6457285,59
B; W1	38,40	5748473,83	6457284,23

JEDNOSTKA PROJEKTOWA	<b>IRENEUSZ IGNASZAK</b> BUDOWNICTWO KOMUNIKACYJNE PROJEKTY NADZORY		
NAZWA OBIEKTU BUDOWLANEGO	PRZEBUDOWA DROGI GMINNEJ 761533P WYRĘBIN - DĘBÓWIEC		
INWESTOR	GMINA KOŹMIN WIELKOPOLSKI ul. Stary Rynek 11 63-720 KOŹMIN WLKP.		
RYSUNEK	PLAN SYTUACYJNY		
PROJEKTANT	mgr inż. Ireneusz Ignaszak UAN - 8388/7/8	PODPIS	
OPRACOWAŁ	inż. Paweł Ignaszak	PODPIS	
SPRAWDZIŁ	mgr inż. Andrzej Tomaszewski 27/85/Pw 370/88/Pw	PODPIS	
stadium Projekt budowlany	branża Drogowa	skala 1:500	data 04.2020 numer rysunku 2.1



KOŹMIN WLKP.  
DROGA POWIATOWA  
RUSKO - BORZĘCICZKI

DROGA POWIATOWA  
RUSKO - BORZĘCICZKI

**LEGENDA**

- Niweleta nawierzchni
- Niweleta robót ziemnych
- Niweleta terenu

POZIOM PORÓWNAWCZY = 123,00

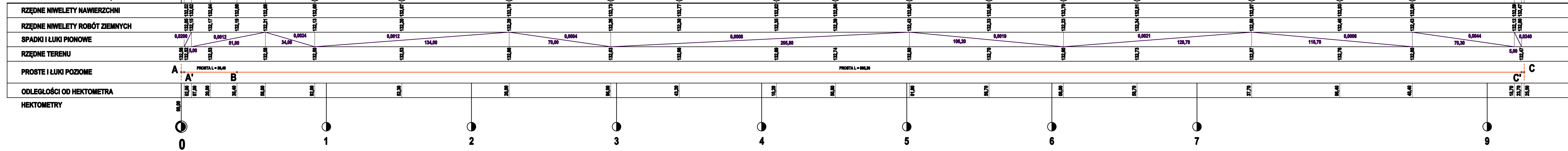

JEDNOSTKA PROJEKTOWA	 <p>OS. KONSTYTUCJI 3 MAJA 14a 63-200 JAROCIN</p> <p>Tel. 603 333 671 fax. 62 606 43 15</p>			
NAZWA OBIEKTU BUDOWLANEGO	<p><b>PRZEBUDOWA DROGI GMINNEJ 761533P WYRĘBIN - DĘBÓWIEC</b></p>			
INWESTOR	<p>GMINA KOŹMIN WIELKOPOLSKI ul. Stary Rynek 11 63-720 KOŹMIN WLKP.</p>			
RYSunEK	<p><b>PRZEKRÓJ PODŁUŻNY</b></p>			
PROJEKTANT	mgr inż. Ireneusz Ignaszak UAN - 8388/7/8	PODPIS		
OPRACOWAŁ	inż. Paweł Ignaszak	PODPIS		
SPRAWDZIŁ	mgr inż. Andrzej Tomaszewski 27/85/Pw 370/88/Pw	PODPIS		
stadum	branda	skala	data	numer rysunku
Projekt budowlany	Drogowa	1:100/1000	04.2020	3

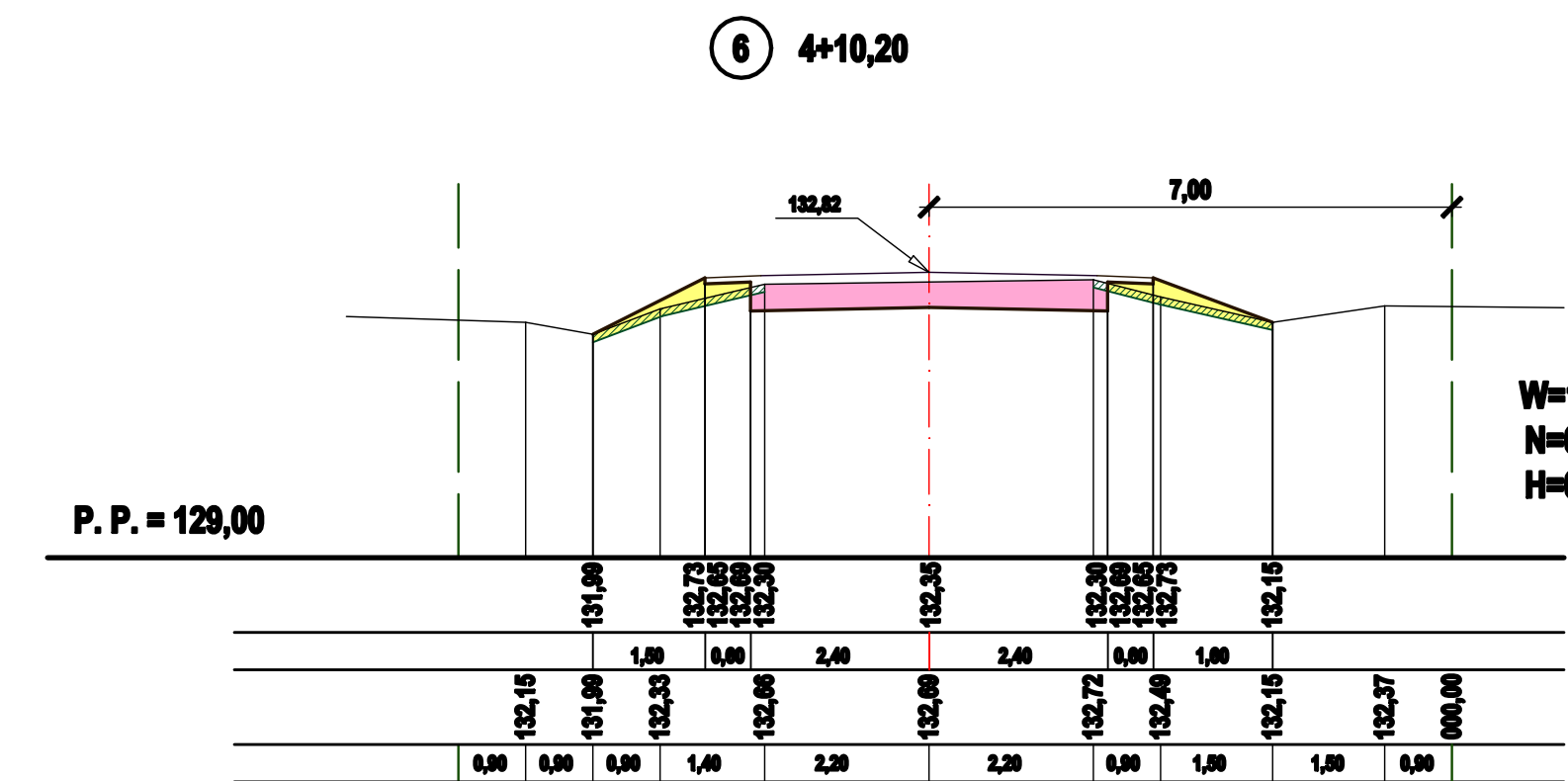
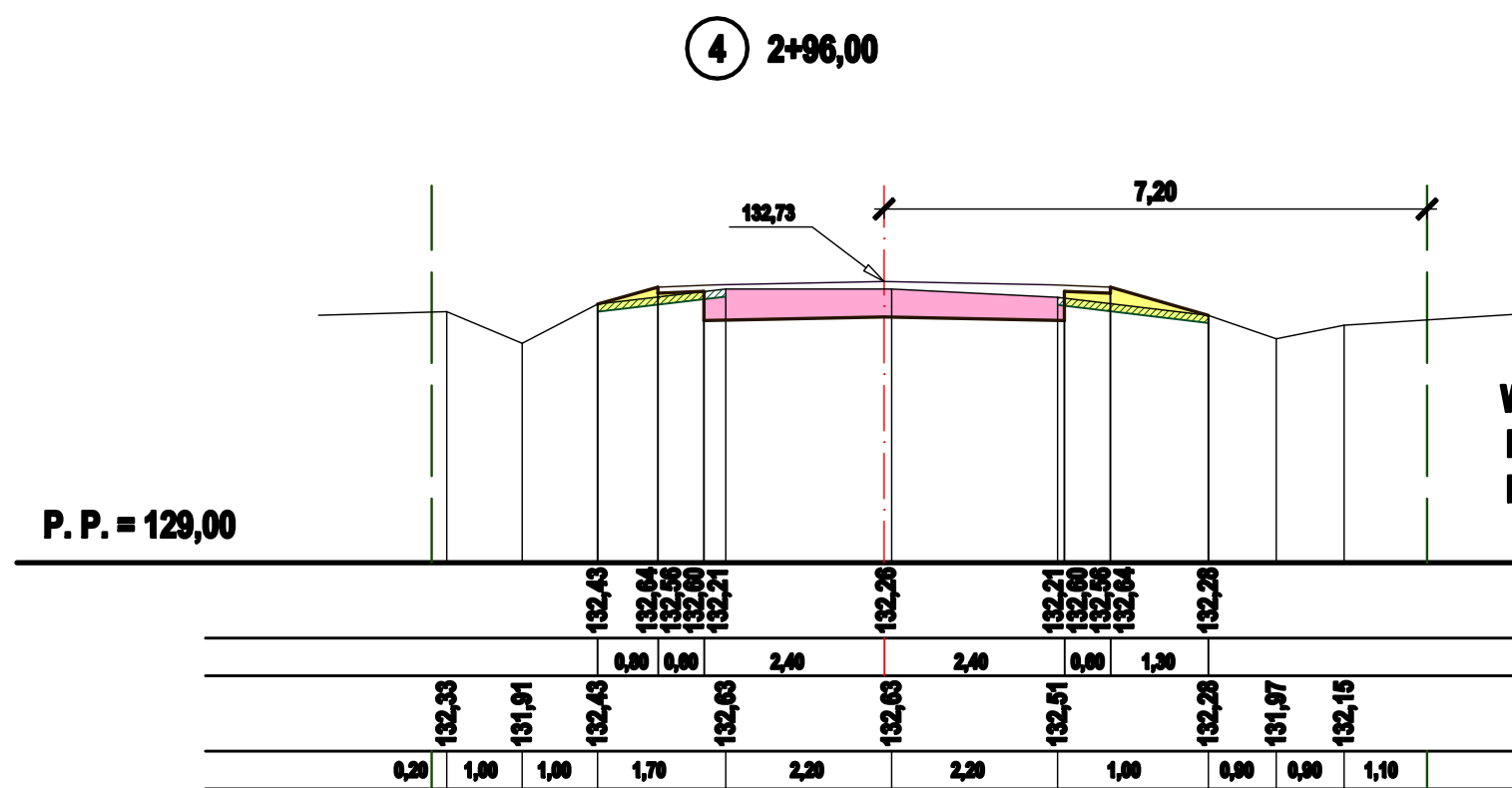
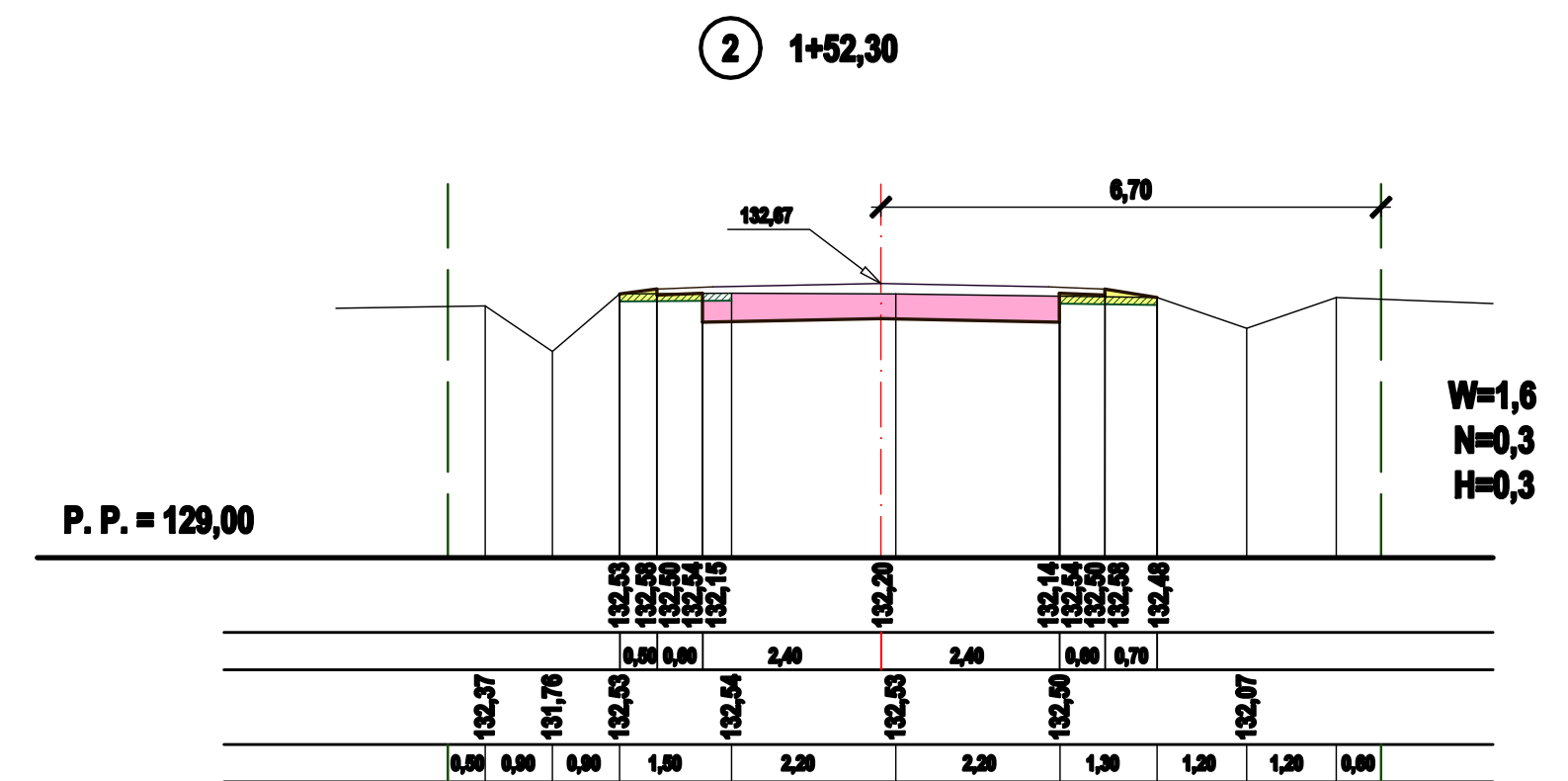
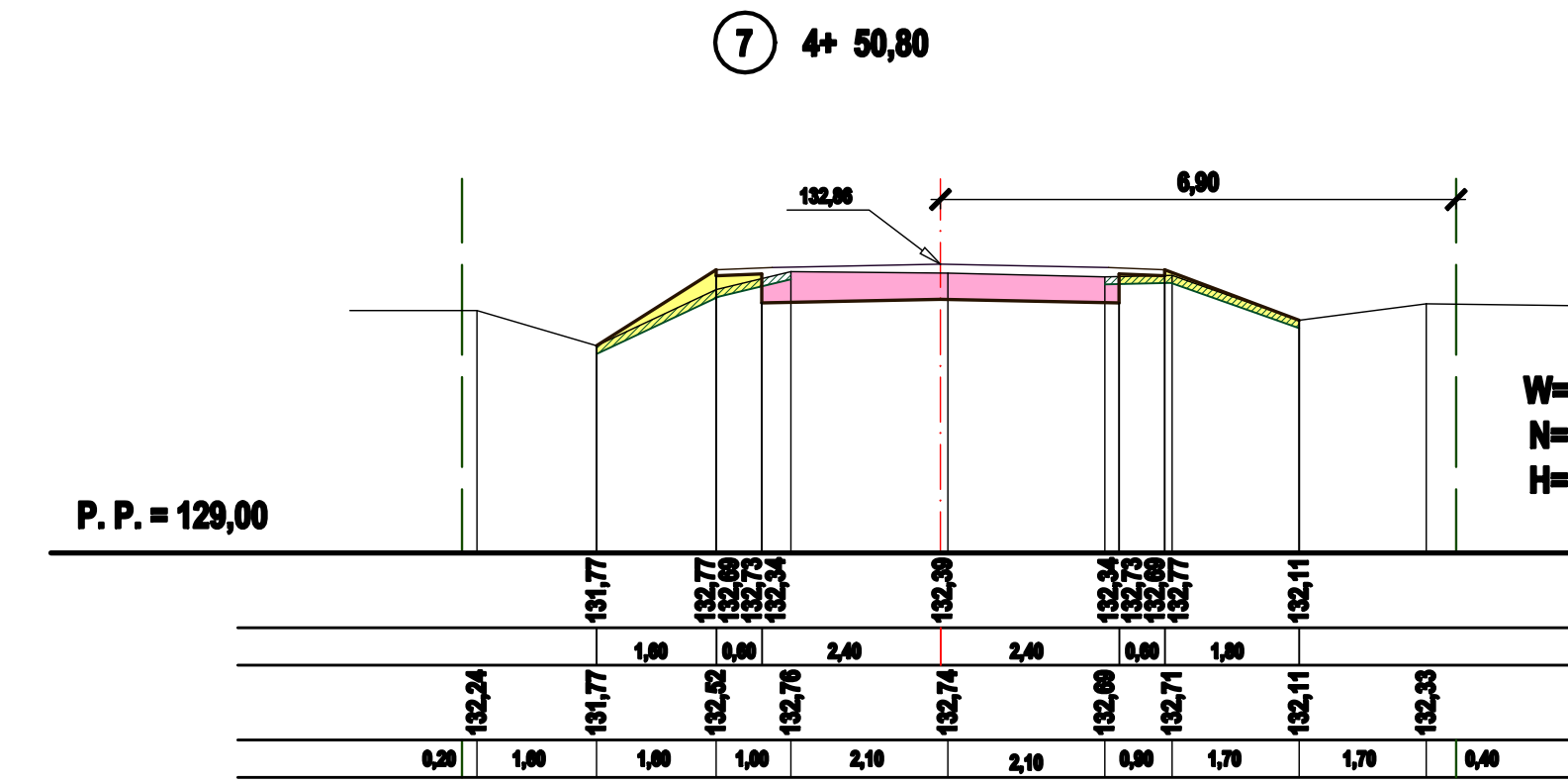
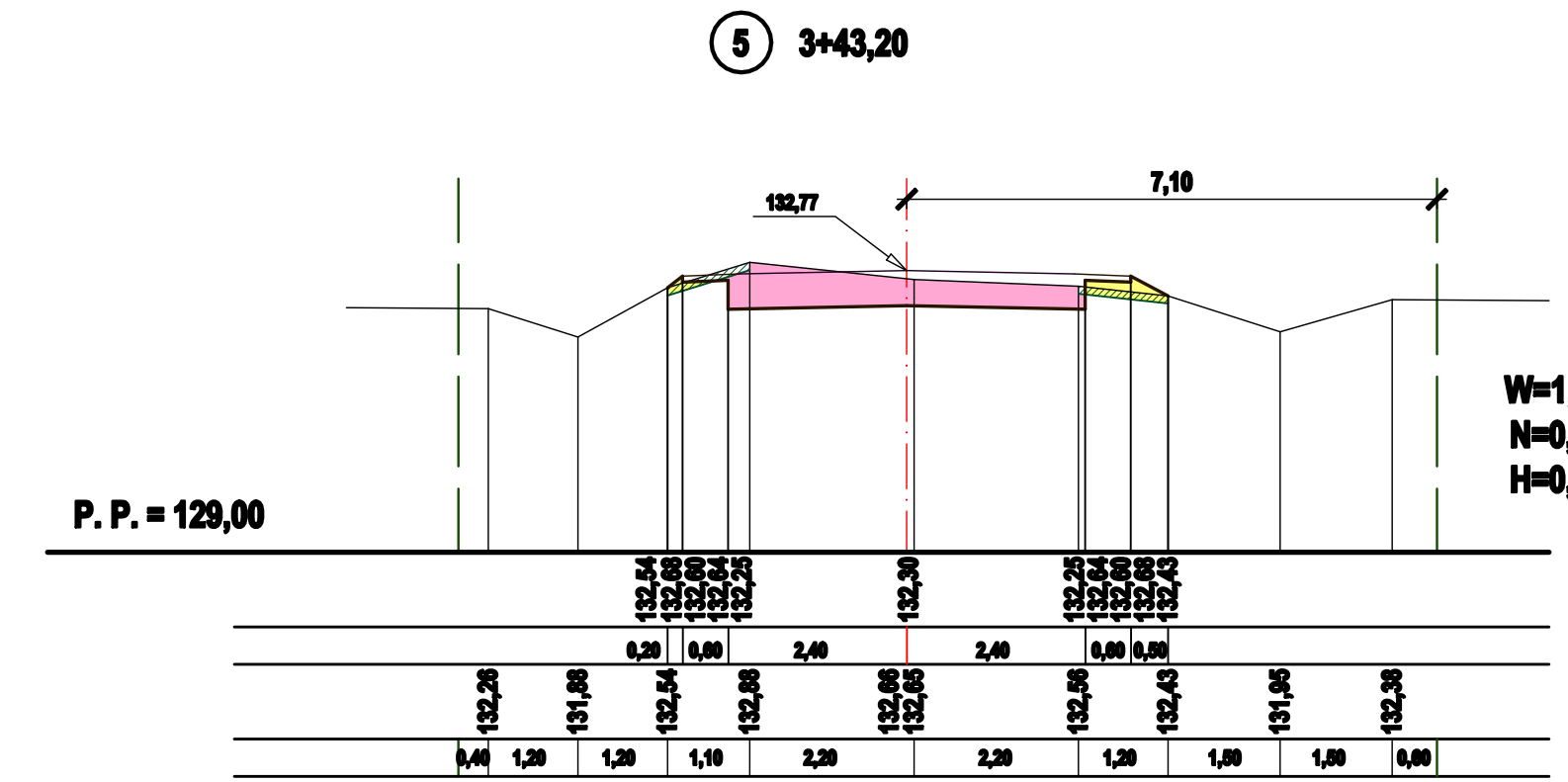
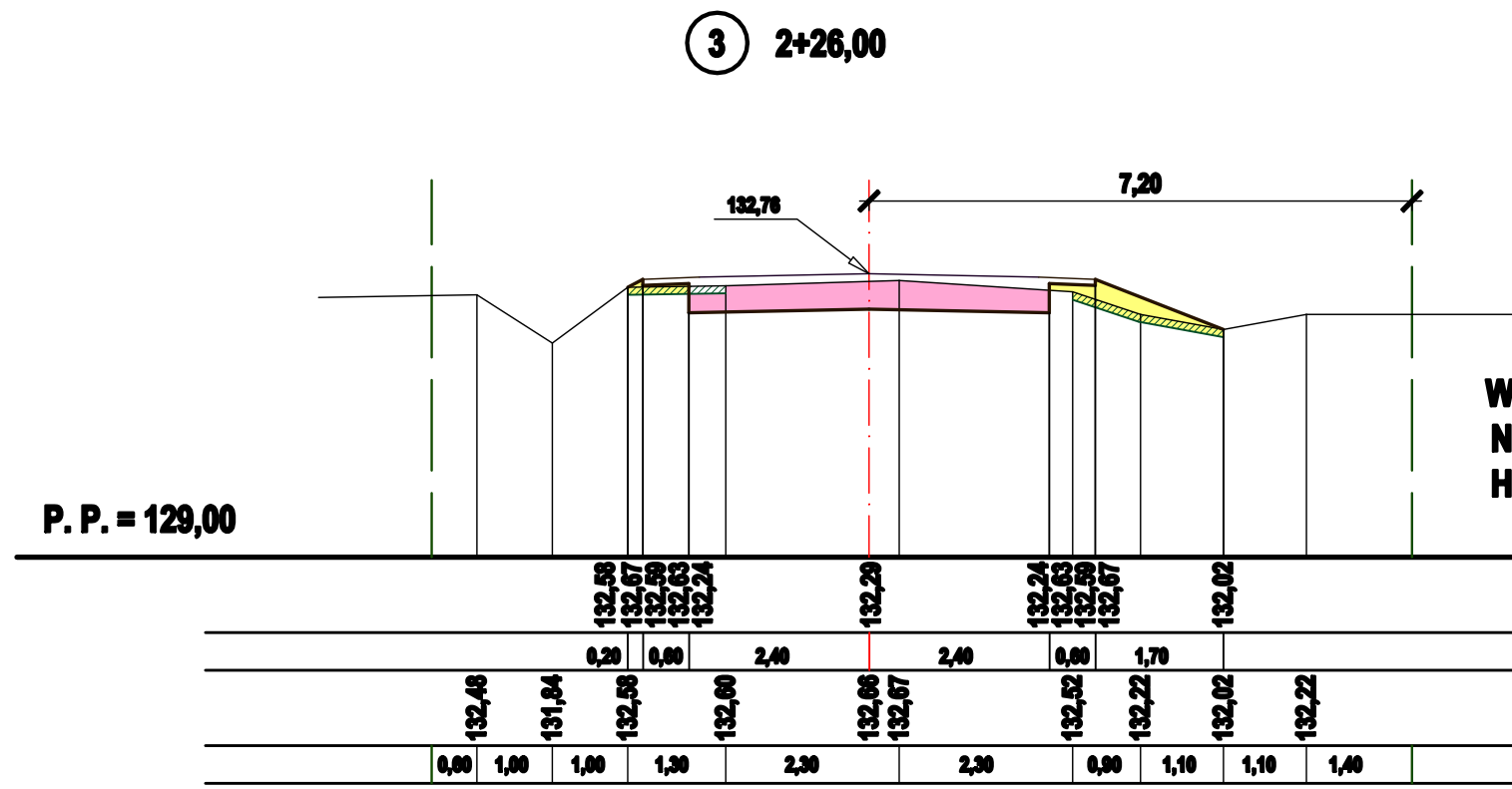
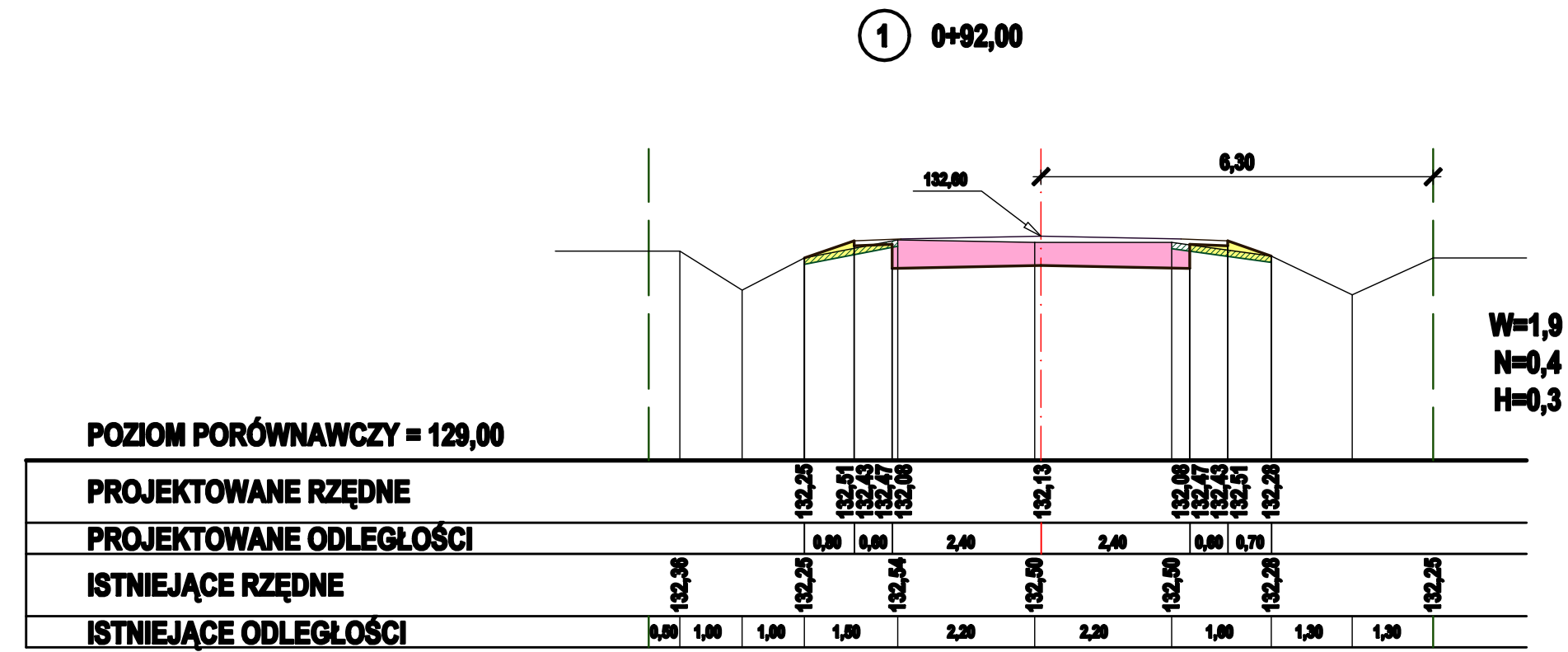

LEGENDA

- PROJ. NAWIERZCHNIA JEZDNI
- OŚ PROJ. JEZDNI
- ISTN. TEREN
- ROBOTY ZIEMNE
- OGRODZENIE
- GRANICA DZIAŁKI
- WYKOPY
- NASYPY
- ZDJĘCIE WARSTWY HUMUSU NA GŁĘBOKOŚĆ 0,10 m

JEDNOSTKA PROJEKTOWA	<b>IRENEUSZ IGNASZAK</b> BUDOWNICTWO KOMUNIKACYJNE PROJEKTY NADZORY			
NAZWA OBIEKTU BUDOWLANEGO	<b>PRZEBUDOWA DROGI GMINNEJ 761533P WYREBIN - DĘBOWIEC</b>			
INWESTOR	GMINA KOŹMIN WIELKOPOLSKI ul. Stary Rynek 11 63-720 KOŹMIN WLKP.			
RYSunEK	<b>PRZEKRÓJ POPRZECZNY</b>			
PROJEKTANT	mgr Inż. Ireneusz Ignaszak UAN - 8388/7/8	PODPIS		
OPRACOWAŁ	Inż. Paweł Ignaszak	PODPIS		
SPRAWDZIŁ	mgr Inż. Andrzej Tomaszewski 27/85/Pw 370/88/Pw	PODPIS		
etadum	branda	skala	data	numer rysunku
Projekt budowlany	Drogowa	1:100	04.2020	4.1

8 5+01,80

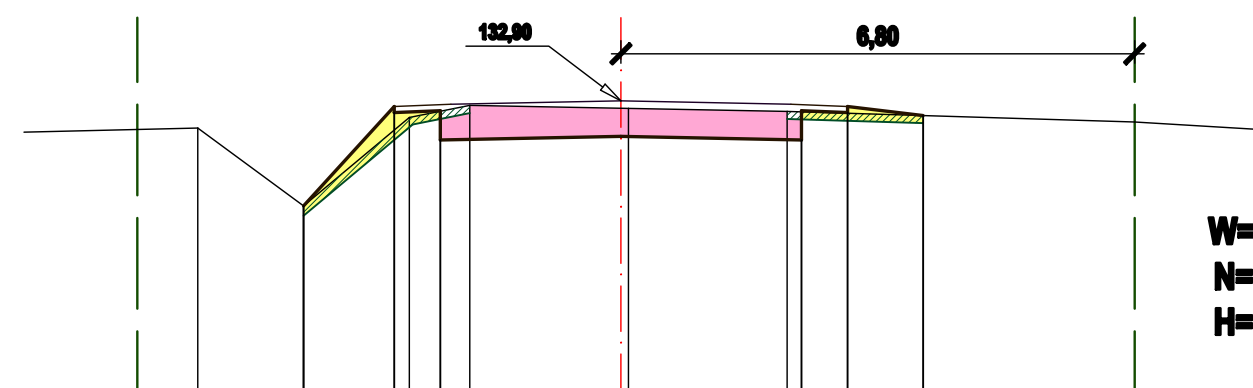

POZIOM PORÓWNAWCZY = 129,00

PROJEKTOWANE RZĘDNE	131,51	132,81	132,77	132,58	132,43	132,28	132,13	132,70
PROJEKTOWANE ODLEGŁOŚCI	1,20	0,80	2,40	2,40	0,80	1,20	4,00	
ISTNIEJĄCE RZĘDNE	132,54	131,51	132,68	132,94	132,70	132,70	132,62	
ISTNIEJĄCE ODLEGŁOŚCI	0,80	1,40	1,40	0,80	2,10	2,10	4,00	

10 6+08,00

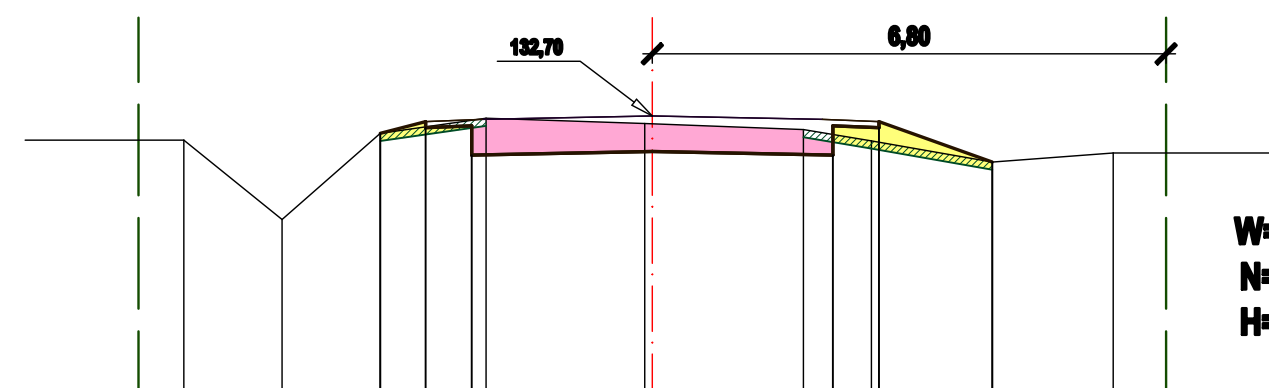

P. P. = 129,00

PROJEKTOWANE RZĘDNE	132,47	132,53	132,57	132,16	132,23	132,18	132,47	132,53	132,61	132,08
PROJEKTOWANE ODLEGŁOŚCI	0,80	0,80	2,40	2,40	0,80	1,20	1,20	1,20	1,20	0,70
ISTNIEJĄCE RZĘDNE	132,38	131,53	132,47	132,67	132,60	132,62	132,57	132,61	132,08	132,21
ISTNIEJĄCE ODLEGŁOŚCI	0,80	1,20	1,20	1,40	2,10	2,10	0,80	1,20	1,20	0,70

12 7+37,70

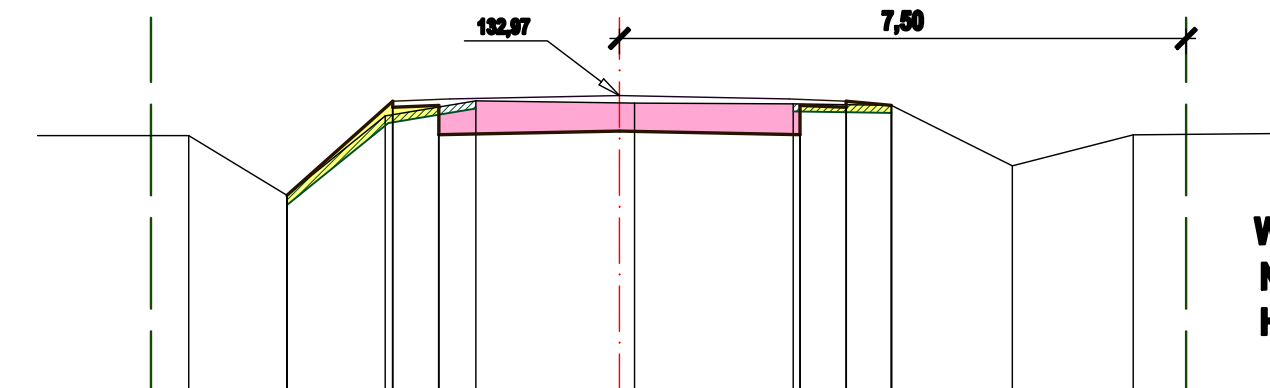

P. P. = 129,00

PROJEKTOWANE RZĘDNE	131,85	132,88	132,84	132,45	132,50	132,45	132,44	132,04	132,04	132,45
PROJEKTOWANE ODLEGŁOŚCI	1,40	0,80	2,40	2,40	0,80	0,80	1,20	1,20	1,20	0,70
ISTNIEJĄCE RZĘDNE	132,44	131,85	132,70	132,90	132,87	132,86	132,84	132,04	132,04	132,45
ISTNIEJĄCE ODLEGŁOŚCI	0,80	1,20	1,20	2,10	2,10	1,20	1,20	1,20	1,20	0,70

14 8+48,40

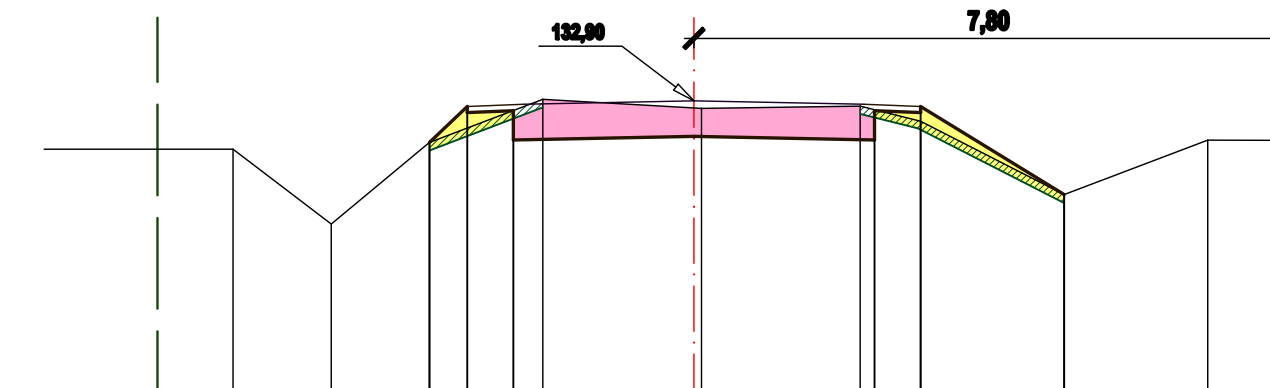

P. P. = 129,00

PROJEKTOWANE RZĘDNE	132,35	132,91	132,73	132,77	132,43	132,38	132,77	132,81	131,88
PROJEKTOWANE ODLEGŁOŚCI	1,20	0,80	0,80	2,40	2,40	0,80	1,20	1,20	1,20
ISTNIEJĄCE RZĘDNE	132,28	131,27	132,35	132,92	132,80	132,83	132,83	132,81	131,88
ISTNIEJĄCE ODLEGŁOŚCI	1,20	1,20	1,20	2,10	2,10	0,80	1,20	1,20	1,20

9 5+56,70

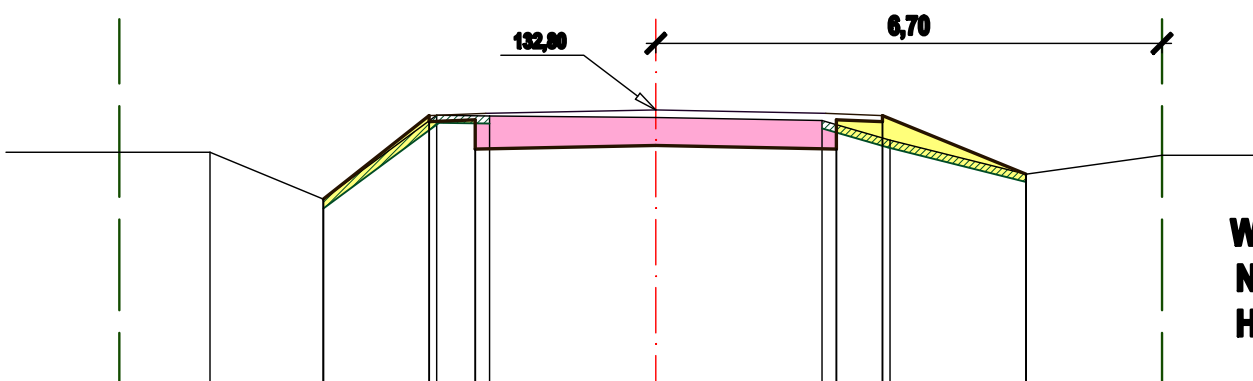

P. P. = 129,00

PROJEKTOWANE RZĘDNE	131,62	132,71	132,69	132,28	132,33	132,28	132,67	132,61	132,11	131,95
PROJEKTOWANE ODLEGŁOŚCI	1,20	1,40	0,80	2,40	2,40	0,80	1,20	1,20	1,20	0,80
ISTNIEJĄCE RZĘDNE	132,24	131,62	132,73	132,72	132,70	132,68	132,40	132,40	131,95	132,20
ISTNIEJĄCE ODLEGŁOŚCI	1,20	1,80	1,80	0,70	2,20	2,20	0,80	1,20	1,20	0,80

11 6+58,70

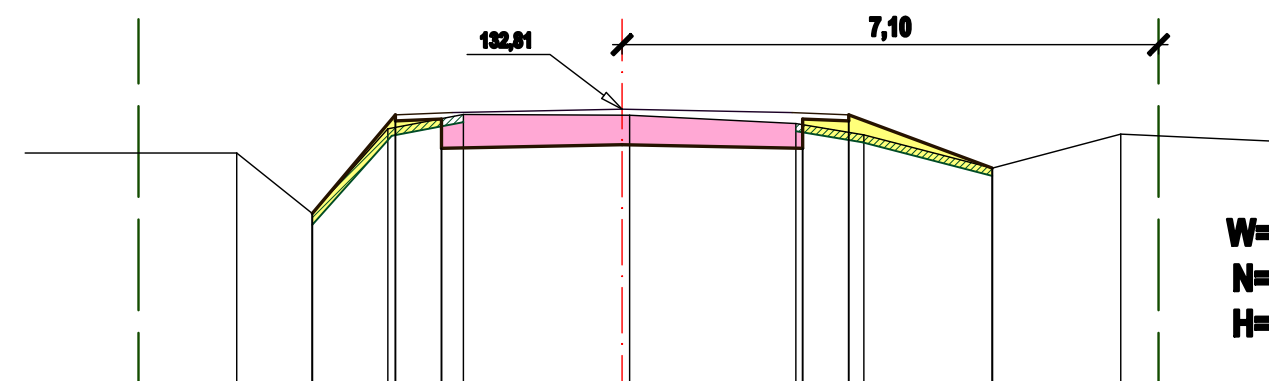

P. P. = 129,00

PROJEKTOWANE RZĘDNE	131,43	132,72	132,64	132,28	132,34	132,29	132,68	132,64	132,72	132,03
PROJEKTOWANE ODLEGŁOŚCI	1,10	0,80	2,40	2,40	0,80	1,20	1,20	1,20	1,20	0,80
ISTNIEJĄCE RZĘDNE	132,23	131,43	132,55	132,68	132,74	132,73	132,62	132,64	132,47	132,03
ISTNIEJĄCE ODLEGŁOŚCI	1,20	1,00	1,00	1,00	2,20	2,20	0,80	1,70	1,70	0,80

13 7+98,40

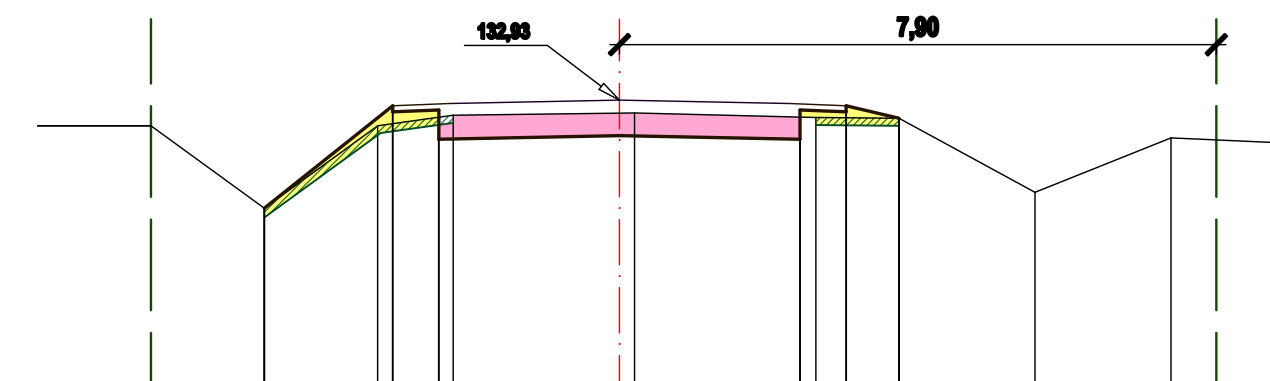

P. P. = 129,00

PROJEKTOWANE RZĘDNE	131,50	132,84	132,80	132,41	132,46	132,41	132,80	132,84	132,08
PROJEKTOWANE ODLEGŁOŚCI	1,70	0,80	2,40	2,40	0,80	0,70	1,20	1,20	0,80
ISTNIEJĄCE RZĘDNE	132,89	131,50	132,89	132,73	132,78	132,70	132,80	132,84	131,71
ISTNIEJĄCE ODLEGŁOŚCI	1,20	1,20	1,20	2,40	2,40	1,10	1,20	1,20	0,80

LEGENDA

- PROJ. NAWIERZCHNIA JEZDNI
- OŚ PROJ. JEZDNI
- ISTN. TEREN
- ROBOTY ZIEMNE
- OGRODZENIE
- GRANICA DZIAŁKI
- WYKOPY
- NASYPY
- ZDJĘCIE WARSTWY HUMUSU NA GŁĘBOKOŚĆ 0,10 m

JEDNOSTKA PROJEKTOWA	<p><b>IRENEUSZ IGNASZAK</b> BUDOWNICTWO KOMUNIKACYJNE PROJEKTY NADZORY</p>			
NAZWA OBIEKTU BUDOWLANEGO	<p>OS. KONSTYTUCJI 3 MAJA 14a 63 - 200 JAROCIN</p> <p><b>PRZEBUDOWA DRUGI GMINNEJ 761533P WYRĘBIN - DĘBOWIEC</b></p>			
INWESTOR	<p>GMINA KOZŁMIN WIELKOPOLSKI ul. Stary Rynek 11 63-720 KOZŁMIN WLKP.</p>			
RYSUNEK	<p><b>PRZEKRÓJ POPRZECZNY</b></p>			
PROJEKTANT	mgr inż. Ireneusz Ignaszak UAN - 8388/7/B	PODPIS		
OPRACOWAŁ	inż. Paweł Ignaszak	PODPIS		
SPRAWDZIŁ	mgr inż. Andrzej Tomaszewski 27/85/Pw 370/88/Pw	PODPIS		
stadium	bruzda	skala	data	numer rysunku
Projekt budowlany	Drogowa	1:100	04.2020	4.2

## ODCINEK A' + B

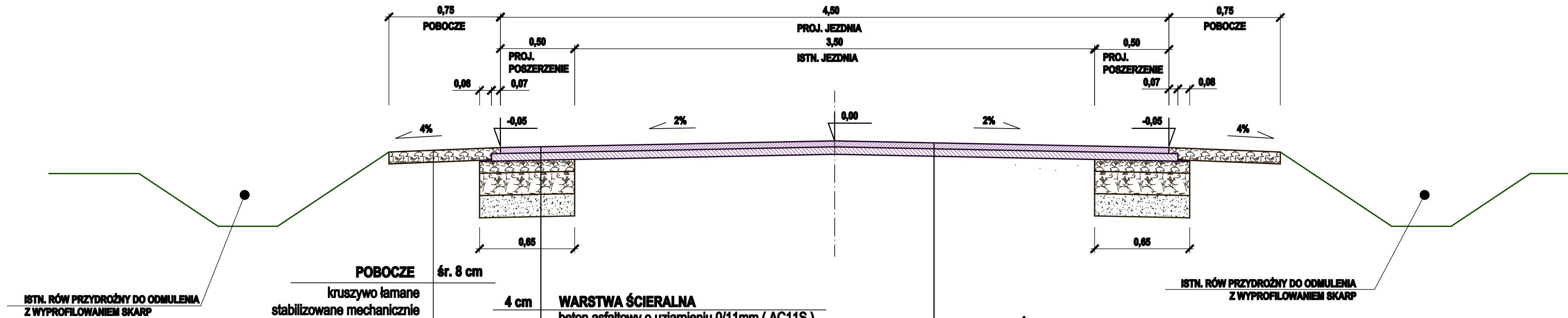

**POBOCZE** śr. 8 cm  
kruszywo łamane stabilizowane mechanicznie

4 cm	<b>WARSTWA ŚCIERALNA</b> beton asfaltowy o uziarnieniu 0/11mm (AC11S)
5 cm	<b>WARSTWA WIAŻĄCA</b> beton asfaltowy o uziarnieniu 0/16mm (AC16W)
8 cm	<b>WARSTWA PODBUDOWY ZASADNICZEJ GÓRNEJ</b> kruszywo łamane stabilizowane mechanicznie o uziarnieniu ciągłym 0/31,5 mm
15cm	<b>WARSTWA PODBUDOWY ZASADNICZEJ DOLNEJ</b> kruszywo łamane stabilizowane mechanicznie o uziarnieniu ciągłym 0/63 mm
15 cm	<b>PODŁOŻE</b> grunt stabilizowany cementem o Rm 5 MPa

4 cm	<b>WARSTWA ŚCIERALNA</b> beton asfaltowy o uziarnieniu 0/11mm (AC11S)
5 cm	<b>WARSTWA WIAŻĄCA</b> beton asfaltowy o uziarnieniu 0/16mm (AC16W)

JEDNOSTKA PROJEKTOWA	 <b>IRENEUSZ IGNASZAK</b> BUDOWNICTWO KOMUNIKACYJNE PROJEKTY NADZORY			
NAZWA OBIEKTU BUDOWLANEGO	<b>PRZEBUDOWA DROGI GMINNEJ 761533P WYRĘBIN - DĘBÓWIEC</b>			
INWESTOR	GMINA KOŹMIN WIELKOPOLSKI ul. Stary Rynek 11 63-720 KOŹMIN WLKP			
RYSUNEK	<b>PRZEKRÓJ NORMALNY</b>			
PROJEKTANT	mgr inż. Ireneusz Ignaszak UAN - 8388/7/8	PODPIS		
OPRACOWAŁ	inż. Paweł Ignaszak	PODPIS		
SPRAWDZIŁ	mgr inż. Andrzej Tomaszewski 27/85/Pw 370/88/Pw	PODPIS		
etap	branża	skala	data	numer rysunku
Projekt budowlany	Drogowa	1:20	04.2020	5.1

## ODCINEK B + C'

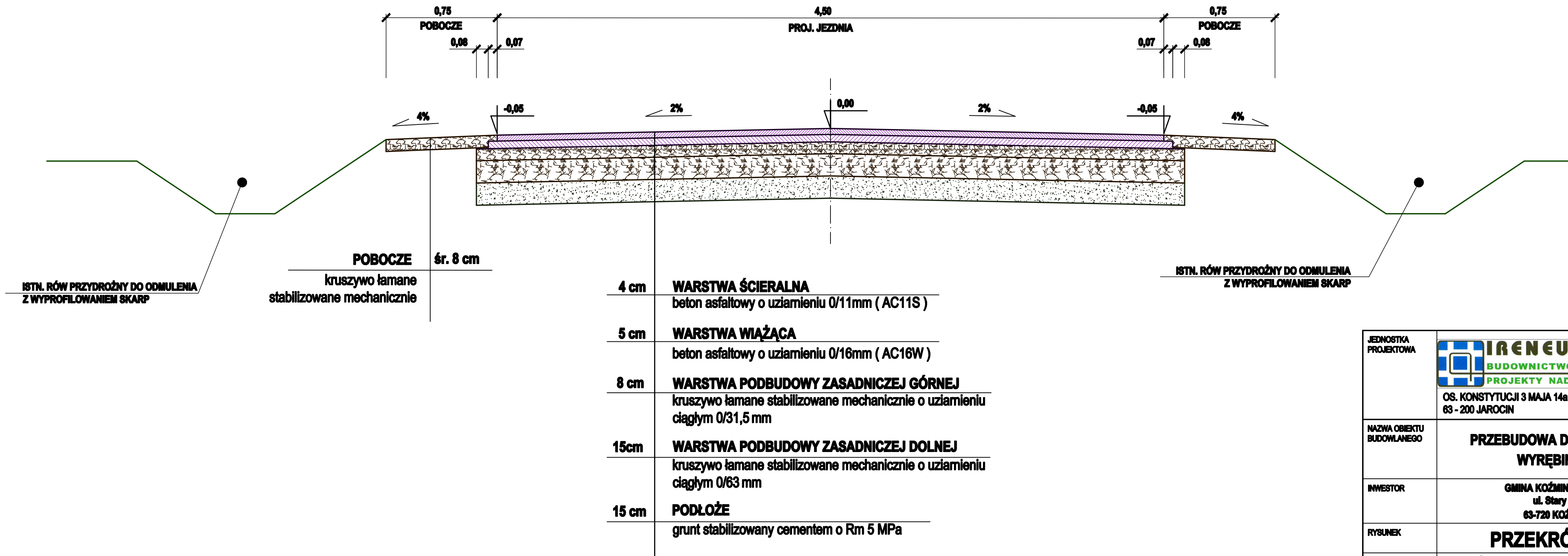

JEDNOSTKA PROJEKTOWA	 <b>IRENEUSZ IGNASZAK</b> BUDOWNICTWO KOMUNIKACYJNE PROJEKTY NADZORY			
NAZWA OBIEKTU BUDOWLANEGO	<b>PRZEBUDOWA DROGI GMINNEJ 761533P</b> <b>WYRĘBIN - DĘBÓWIEC</b>			
INWESTOR	<b>GMINA KOŹMIN WIELKOPOLSKI</b> ul. Stary Rynek 11 63-720 KOŹMIN WLKP			
RYSUNEK	<b>PRZEKRÓJ NORMALNY</b>			
PROJEKTANT	mgr inż. Ireneusz Ignaszak UAN - 8388/7/8	PODPIS		
OPRACOWAŁ	inż. Paweł Ignaszak	PODPIS		
SPRAWDZIŁ	mgr inż. Andrzej Tomaszewski 27/85/Pw 370/88/Pw	PODPIS		
etap	branża	skala	data	numer rysunku
Projekt budowlany	Drogowa	1:20	04.2020	5.2